

UCHWAŁA NR BRM.0007.95.2020

RADY MIEJSKIEJ W OLECKU

z dnia 25 września 2020 r.

w sprawie wyrażenia zgody na zawarcie umów o świadczenie usług w zakresie publicznego transportu zbiorowego

Na podstawie art. 18 ust. 2 pkt 15 i art. 7 ust. 1 pkt 4 ustawy z dnia 8 marca 1990 r. o samorządzie gminnym (Dz. U. z 2020 r. poz. 713) oraz art. 22 ust. 2 ustawy z dnia 16 maja 2019 r. o Funduszu rozwoju przewozów autobusowych o charakterze użyteczności publicznej (Dz. U. z 2019 r. poz. 1123, z 2020 r. poz. 875) uchwała się, co następuje:

§ 1. Wyraża się zgodę na zawarcie przez Gminę Olecko umów o świadczenie usług w zakresie publicznego transportu zbiorowego o charakterze użyteczności publicznej w ramach gminnych przewozów pasażerskich w 2020 r., dotyczących linii komunikacyjnych w relacjach:

- 1) Olecko, Dworzec - Olecko, Dworzec (Olecko, Olecko-Kolonia, Duły, Gordejki, Doliwy, Gordejki, Duły, Jaški, Olecko-Kolonia, Olecko);
- 2) Olecko, Dworzec - Olecko, Dworzec (Olecko, Olecko-Kolonia, Jaški, Duły, Gordejki Małe, Olszewo, Gordejki, Doliwy, Duły, Olecko-Kolonia, Olecko);
- 3) Olecko, Dworzec - Olecko, Dworzec (Olecko, Olecko-Kolonia, Jaški, Duły, Gordejki Małe, Olszewo, Gordejki, Doliwy, Duły, Olecko-Kolonia, Olecko);
- 4) Olecko, Dworzec - Olecko, Dworzec (Olecko, Olszewo, Gordejki Małe, Jaški, Dobki, Rosochackie, Zielonówek Olecko),
- 5) Olecko SP 1 - Olecko Osiedle Siejnik (SP 4) (Olecko, Zielonówek, Rosochackie, Dobki, Rosochackie, Giże, Olecko),
- 6) Olecko SP 1 - Olecko Osiedle Siejnik (SP 4) (Olecko, Zielonówek, Jaški, Dobki, Rosochackie, Giże, Rosochackie, Olecko),
- 7) Olecko, Dworzec - Olecko, Dworzec (Olecko, Giże, Olecko),
- 8) Olecko, Dworzec - Gąski Szkoła (Olecko, Kukowo, Ślepie, Gąski, Kukowo, Zatyki, Wólka Kijewska, Kijewo, Wólka Kijewska, Zatyki, Kukowo, Gąski),
- 9) Gąski SP (świetlica) - Gąski SP (świetlica) (Gąski, Dzięgiele Oleckie, Kijewo, Wólka Kijewska, Zatyki, Świdry, Gąski),
- 10) Gąski SP (świetlica) - Olecko, Dworzec (Gąski, Ślepie, Zajdy, Zabieline, Kukowo, Gąski, Dzięgiele Oleckie, Kijewo, Babki Gąseckie, Świdry, Gąski, Ślepie, Zajdy, Zabieline, Zajdy, Olecko),
- 11) Olecko, Dworzec - Olecko, Dworzec (Olecko, Kukowo, Zajdy, Zabieline, Zajdy, Gąski, Świdry, Babki Gąseckie, Kijewo, Dzięgiele Oleckie, Gąski, Ślepie, Kukowo, Olecko),
- 12) Olecko, Dworzec - Olecko, Dworzec (Olecko, Kukowo, Ślepie, Gąski, Ślepie, Kukowo, Zatyki, Wólka Kijewska, Kijewo, Kukowo, Olecko),
- 13) Olecko Kościuszki (Sp 1) - Olecko Kościuszki (SP 1) (Olecko, Imionki, Łęgowo, Olecko, Babki Oleckie, Judziki, Plewki, Dąbrowskie, Babki Oleckie, Olecko),
- 14) Olecko Hala "Lega" - Olecko Hala "Lega" (Olecko, Babki Oleckie, Judziki, Olecko),
- 15) Olecko, Dworzec - Olecko, Dworzec (Olecko, Imionki, Raczki Wielkie, Szczecinki, Dąbrowskie, Judziki, Babki Oleckie, Sedranki, Łęgowo, Olecko),
- 16) Olecko, Dworzec - Olecko, Dworzec (Olecko, Imionki, Raczki Wielkie, Szczecinki, Olecko),
- 17) Olecko Osiedle Siejnik (SP 4) - Olecko, Dworzec (Olecko, Moźne, Imionki, Raczki Wielkie, Szczecinki, Dąbrowskie, Olecko),
- 18) Olecko, Dworzec - Olecko, Dworzec (Olecko, Skowronki, Moźne, Dąbrowskie, Olecko),
- 19) Olecko, Dworzec - Olecko, Dworzec (Olecko, Sedranki, Babki Oleckie, Judziki, Babki Oleckie, Sedranki, Olecko),
- 20) Judziki SP - Olecko, Dworzec (Judziki, Dąbrowskie, Plewki, Babki Oleckie, Sedranki, Olecko),
- 21) Olecko, Dworzec - Gordejki Małe (Olecko, Olecko-Kolonia, Jaški, Duły, Gordejki Małe),
- 22) Olecko, Dworzec - Olecko, Dworzec (Olecko, Kukowo, Ślepie, Gąski, Dzięgiele Oleckie, Kijewo, Wólka Kijewska, Zatyki, Kukowo, Olecko),
- 23) Olecko, Dworzec - Judziki (Olecko, Moźne, Sedranki, Babki Oleckie, Judziki),
- 24) Olecko Gołdapska "TABEX" - Olecko Gołdapska "TABEX" (Olecko),
- 25) Olecko Gołdapska "TABEX" - Olecko Gołdapska "TABEX" (Olecko),
- 26) Olecko Gołdapska „TABEX” - Olecko Gołdapska "TABEX" (Olecko),

- 27) Olecko Leśna Cmentarz - Olecko Leśna Cmentarz (Olecko),
- 28) Olecko Leśna Cmentarz - Olecko Leśna Cmentarz (Olecko),
- 29) Olecko Gołdapska "TABEX" - Olecko Leśna Cmentarz (Olecko),
- 30) Olecko Leśna Cmentarz - Olecko Gołdapska „TABEX”
- 31) Olecko Gołdapska "TABEX" - Olecko Gołdapska „TABEX" (Olecko),
- 32) Olecko Gołdapska „TABEX” - Olecko Gołdapska "TABEX" (Olecko),
- 33) Olecko Leśna Cmentarz - Olecko Leśna Cmentarz (Olecko),
- 34) Olecko Leśna Cmentarz - Olecko Leśna Cmentarz (Olecko).

§ 2. Linie komunikacyjne, o których mowa w § 1 przedstawione są w załączniku do uchwały.

§ 3. Uchwała wchodzi w życie z dniem podjęcia.

Przewodniczący Rady Miejskiej

Alicja Stefanowska

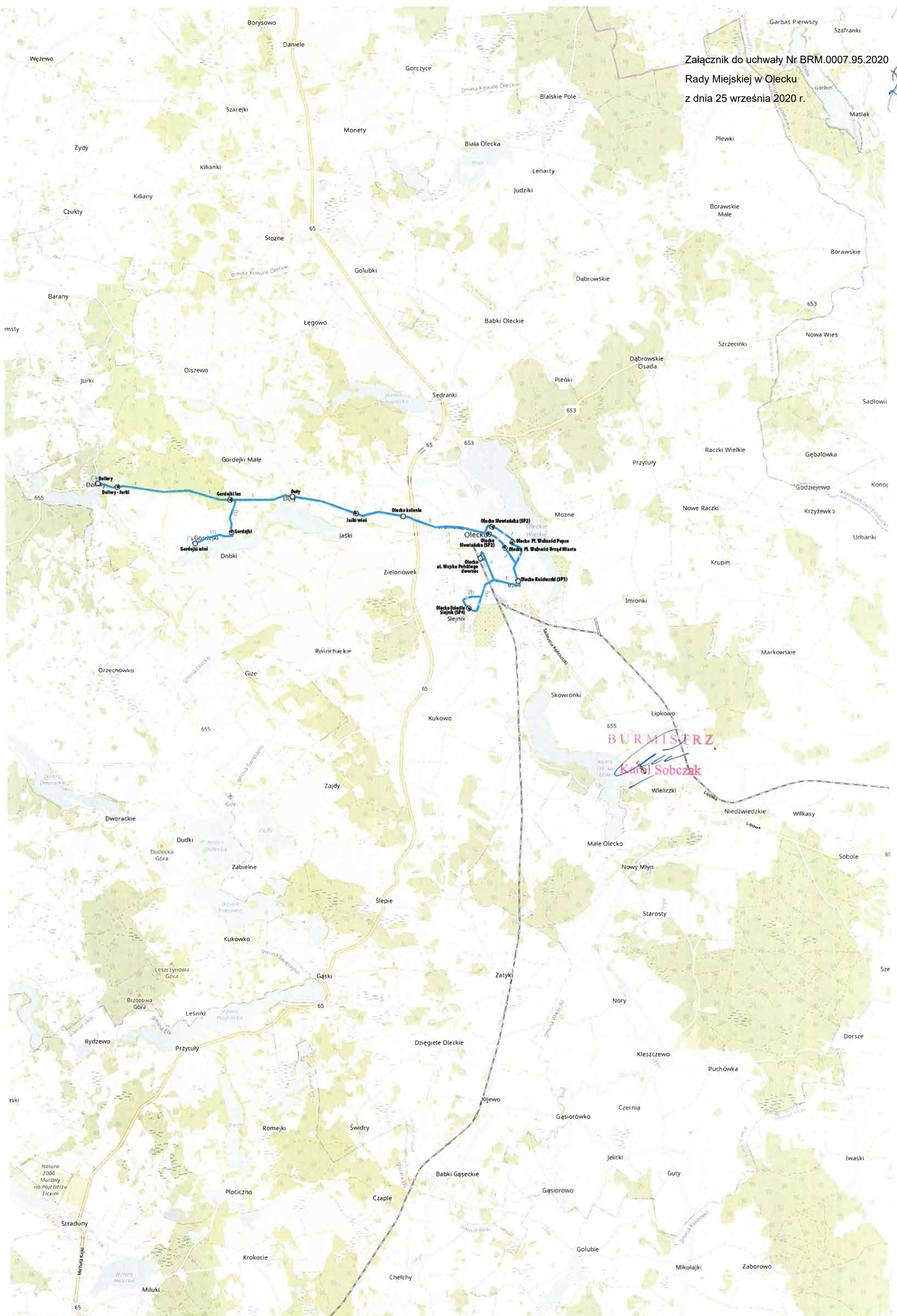

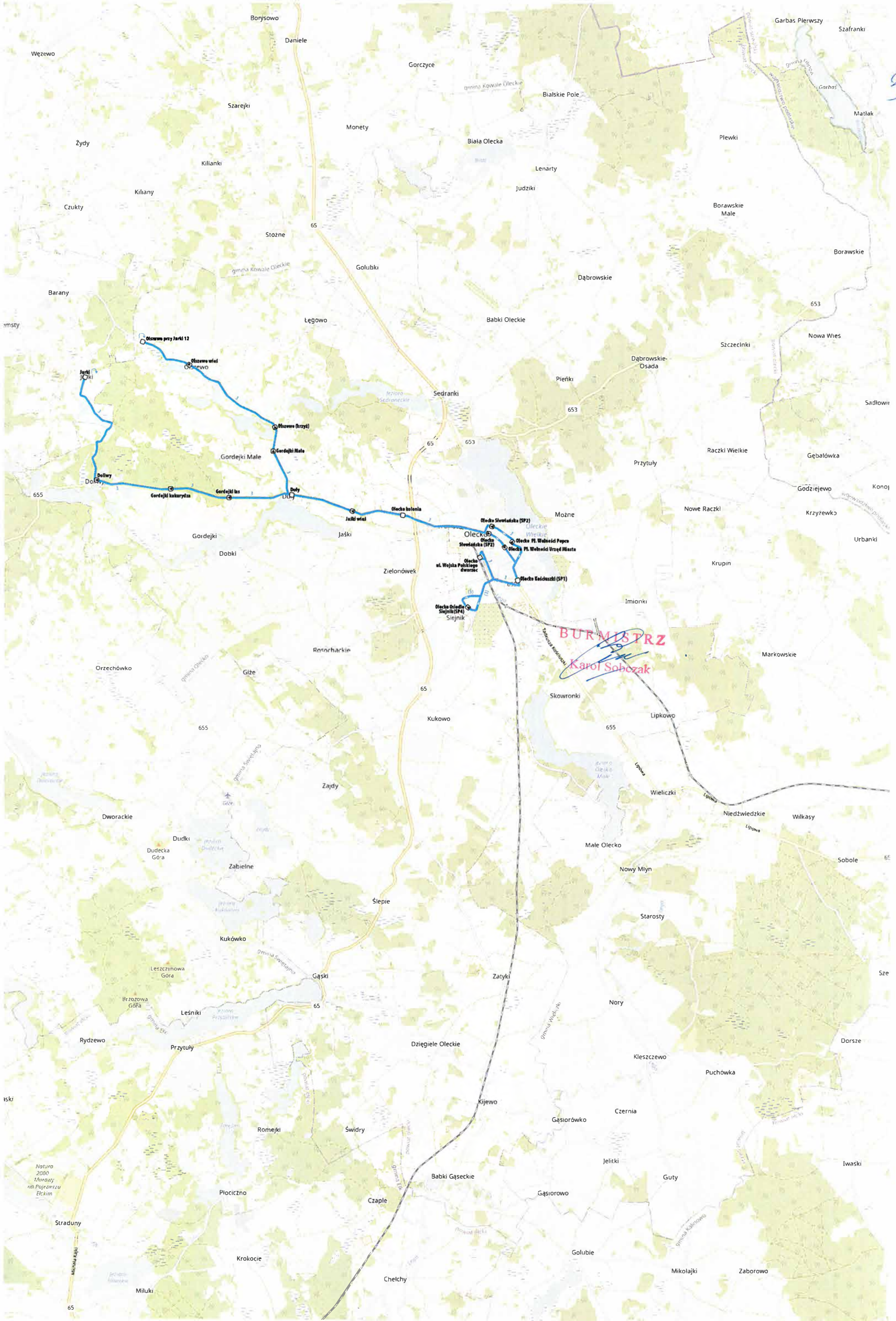

3

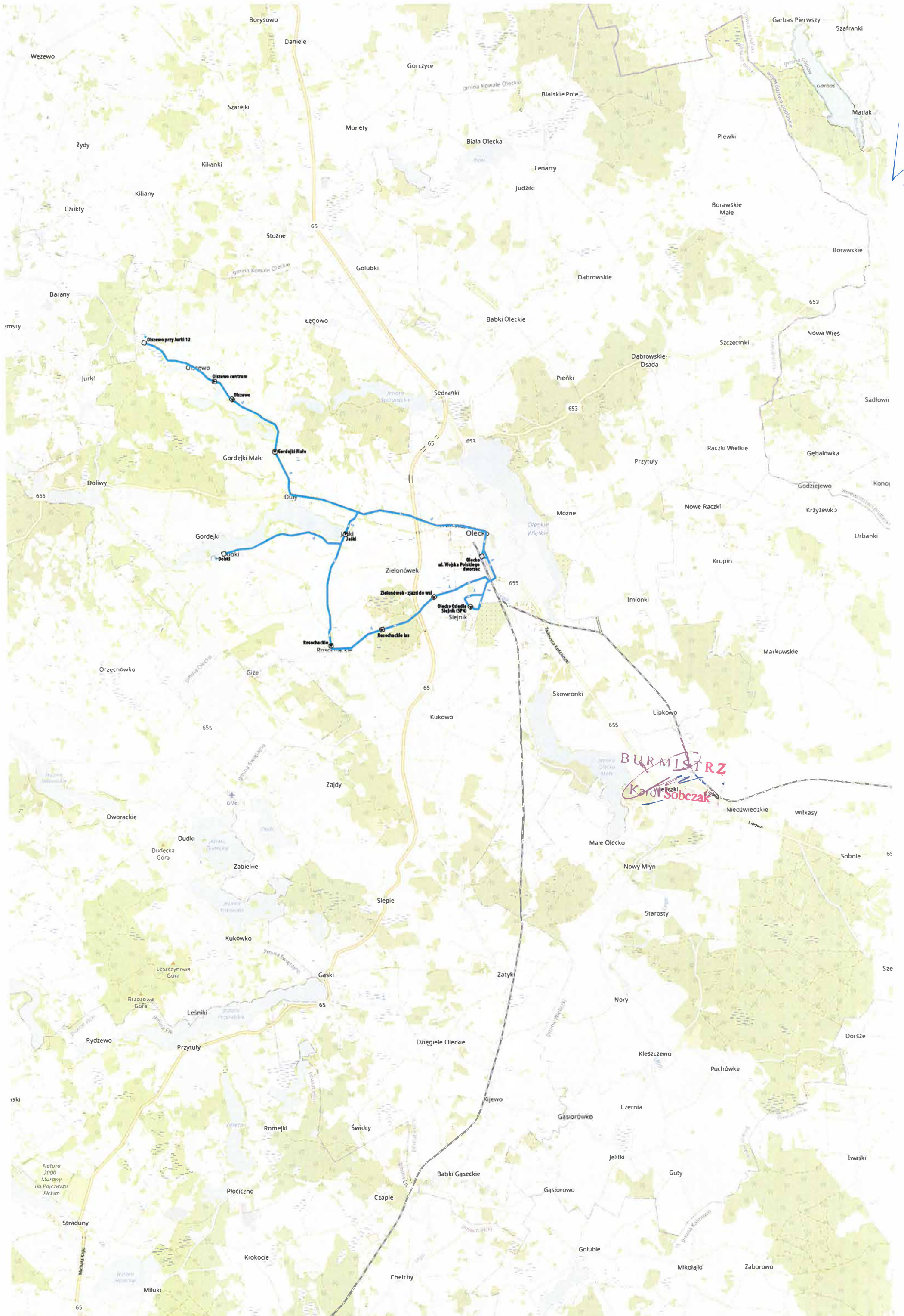

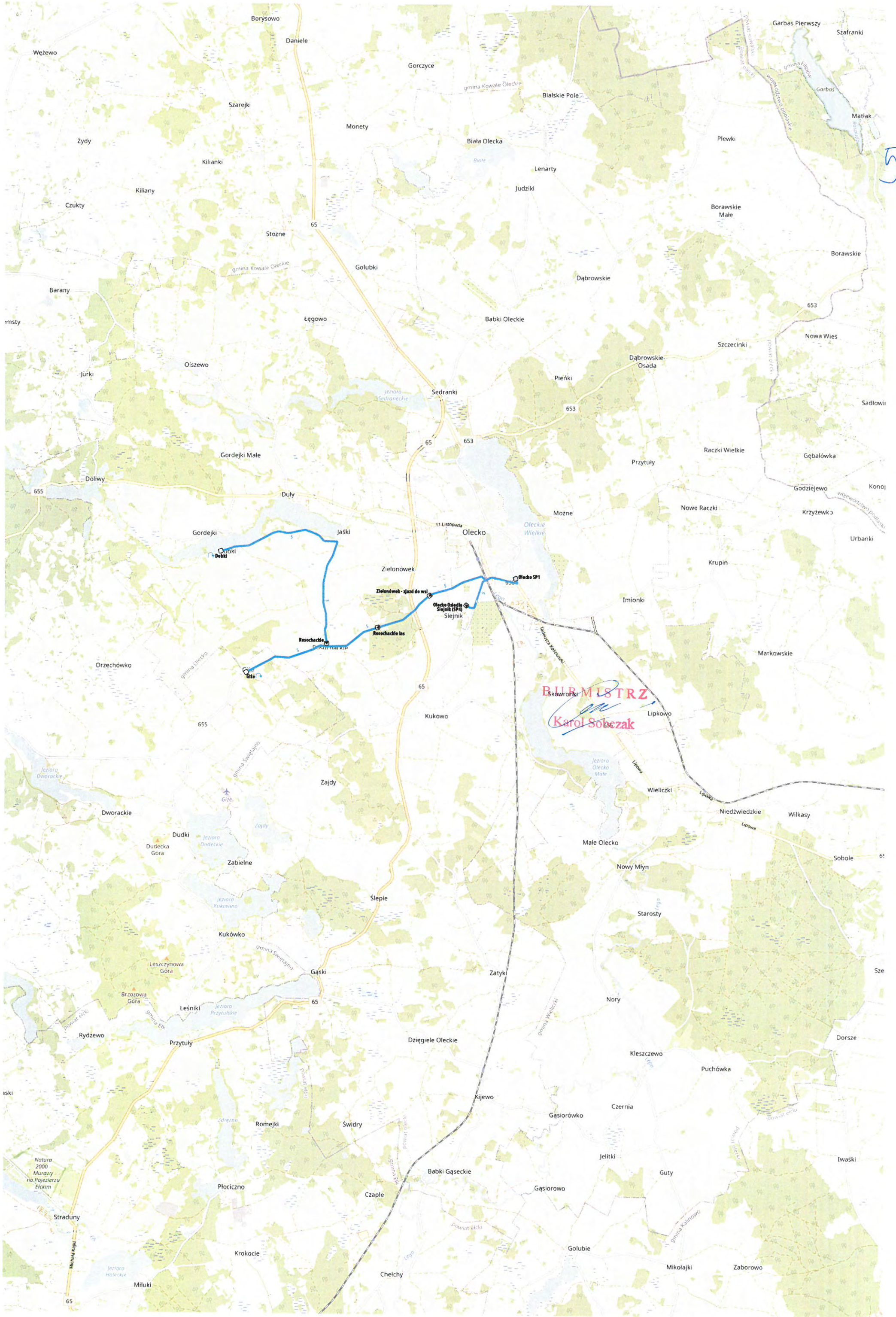

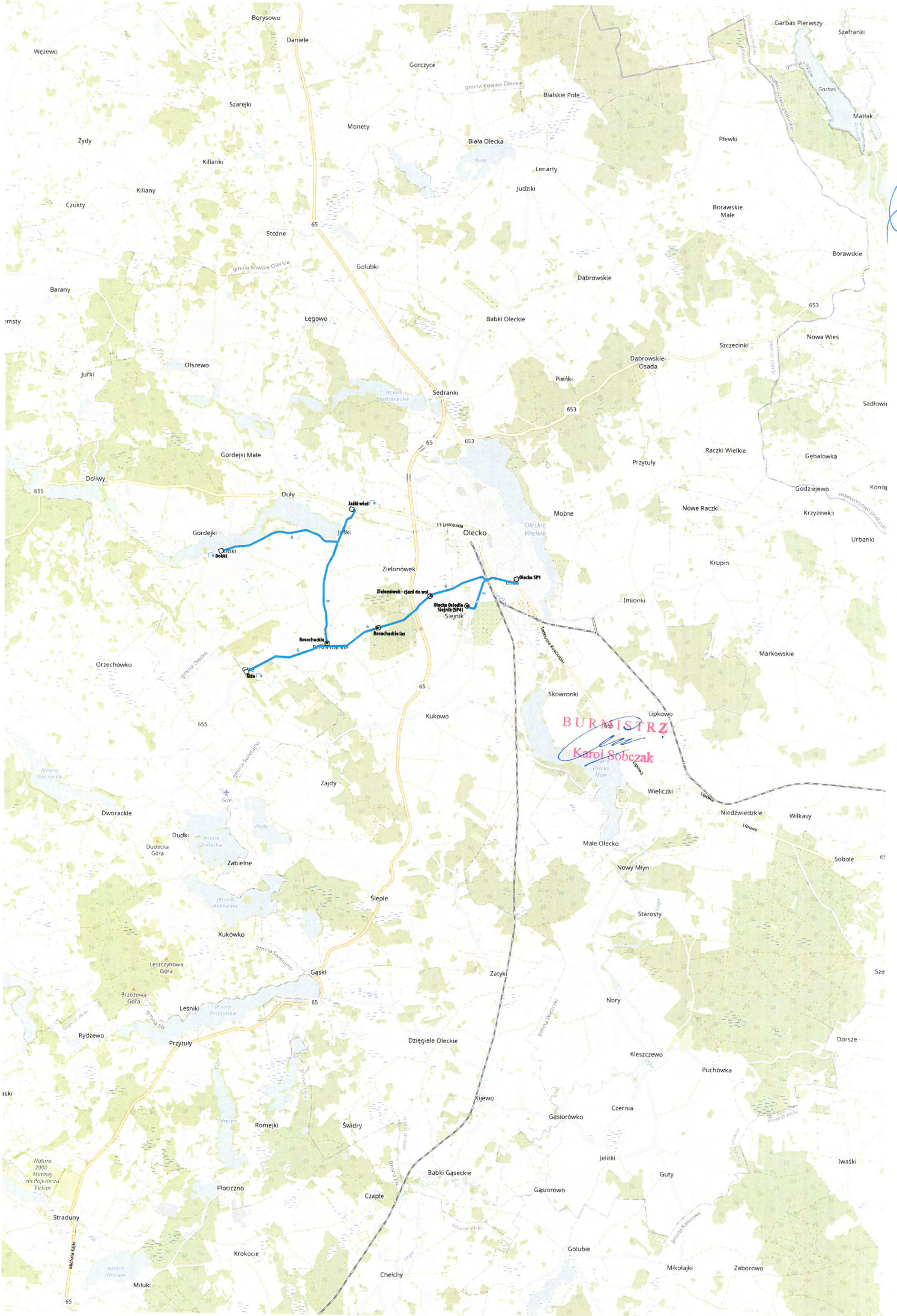

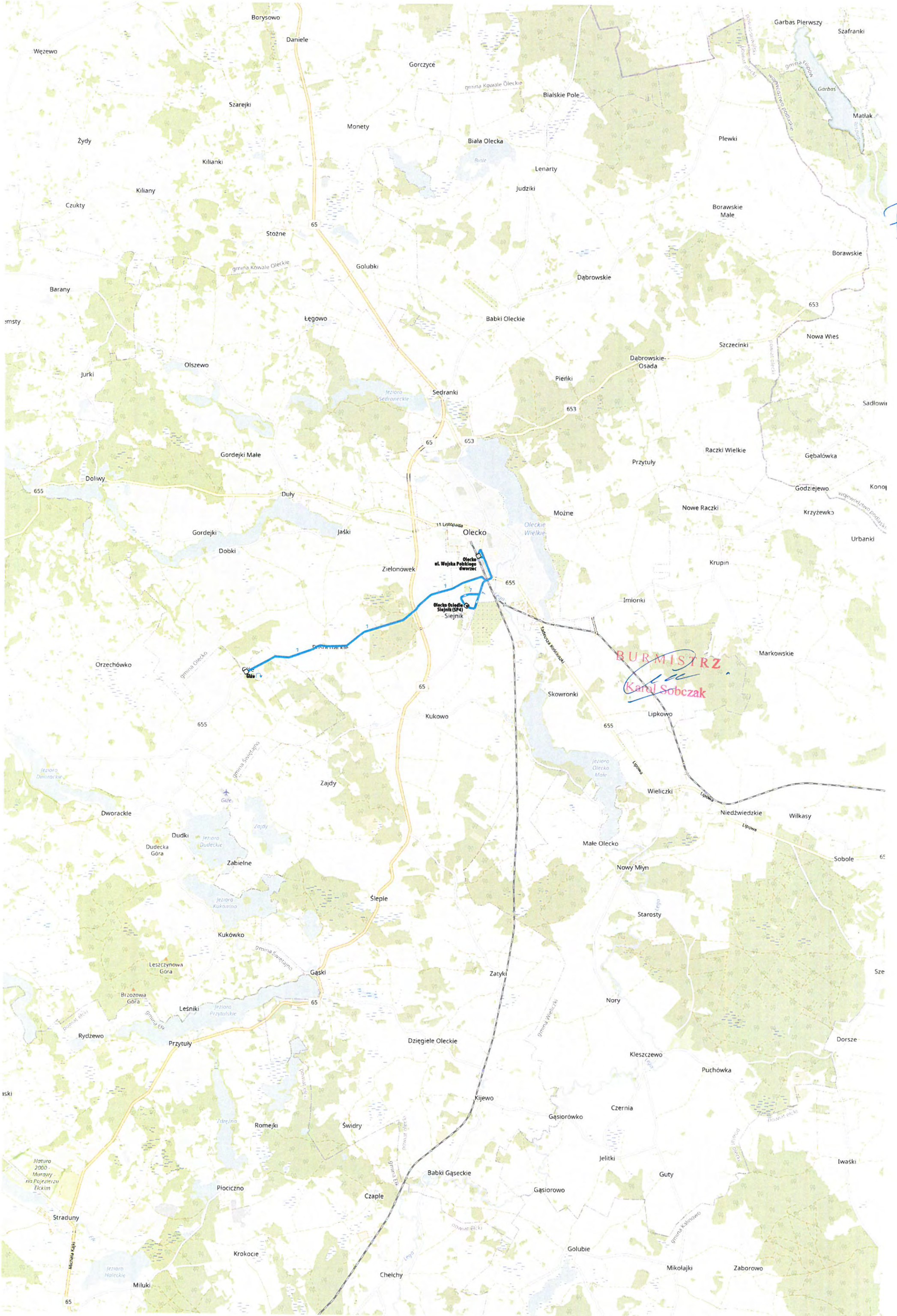

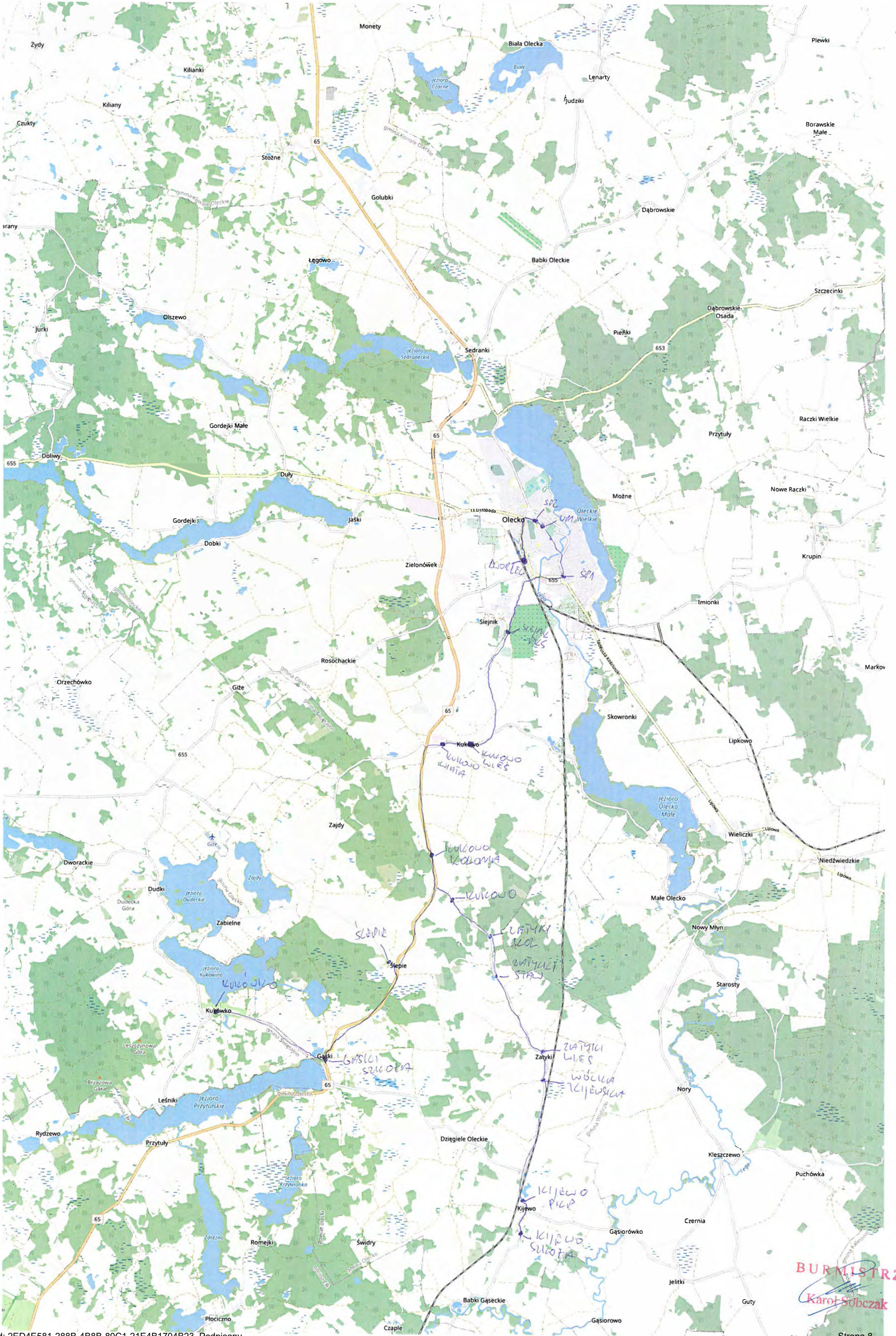

BURMISTRZ
Karol Sobczak





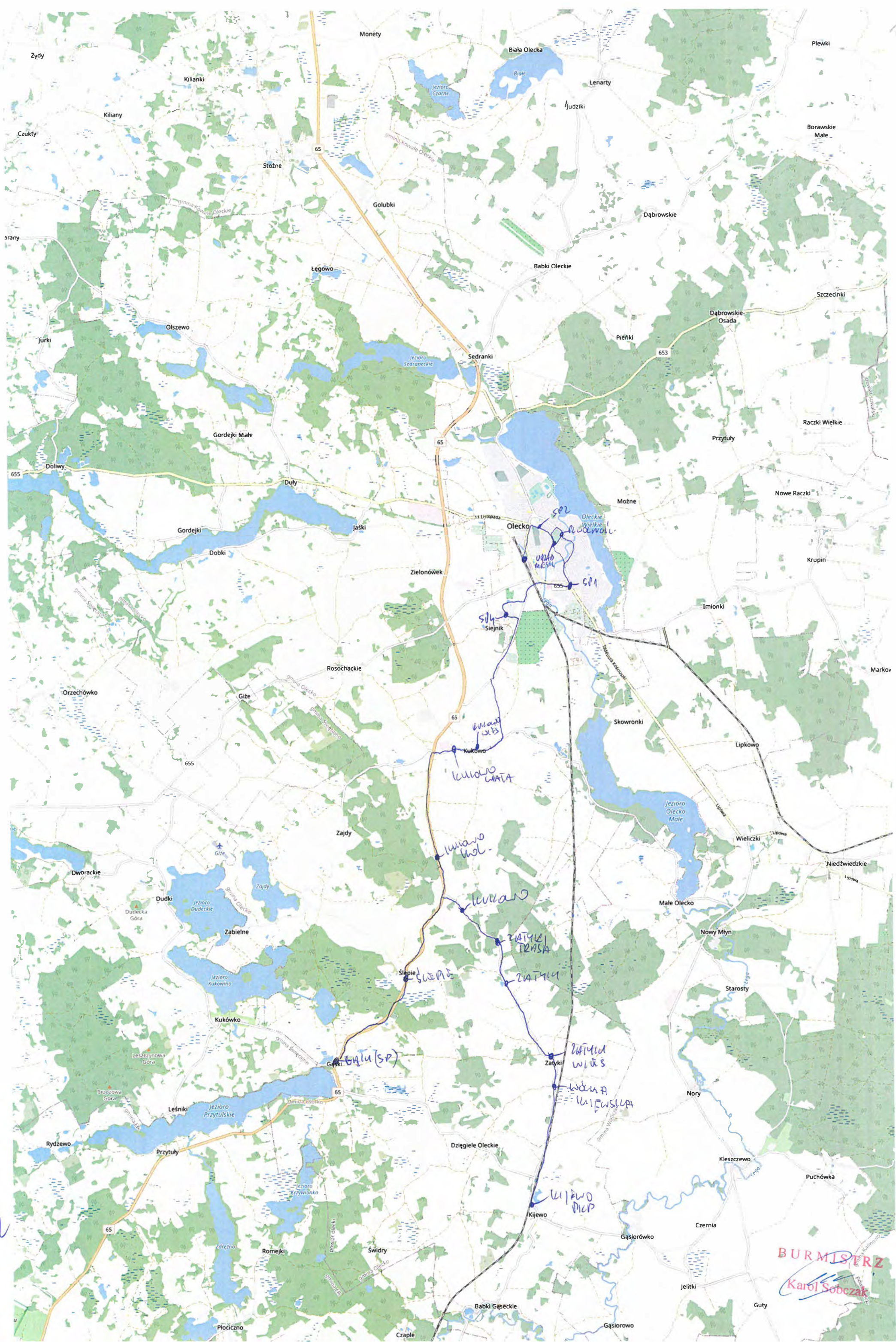

BURMISTRZ
Karol Sobczak

LN

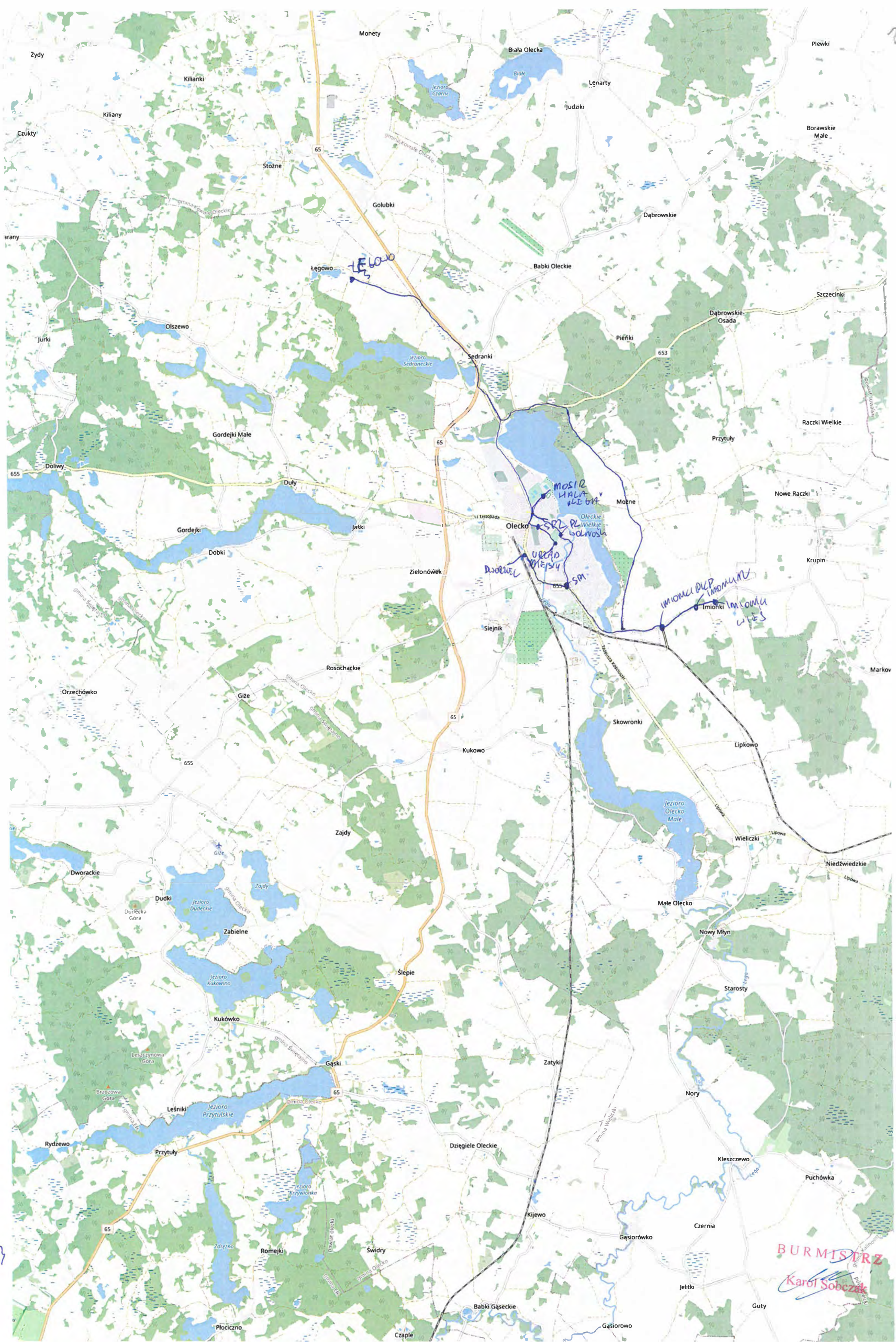



BURMISTRZ
Karol Sobczak

25



BURMISTRZ
Karol Sobczak

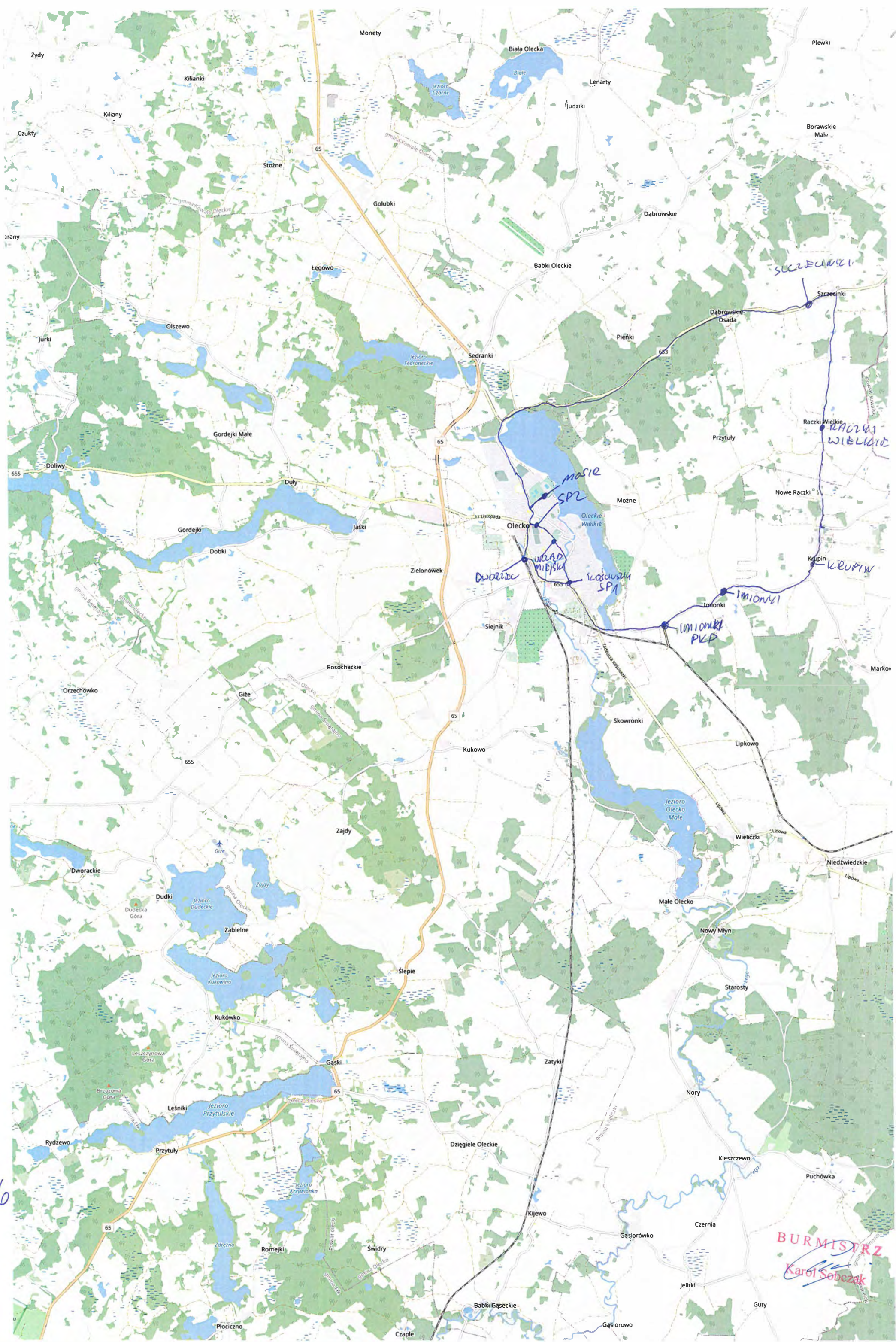

46

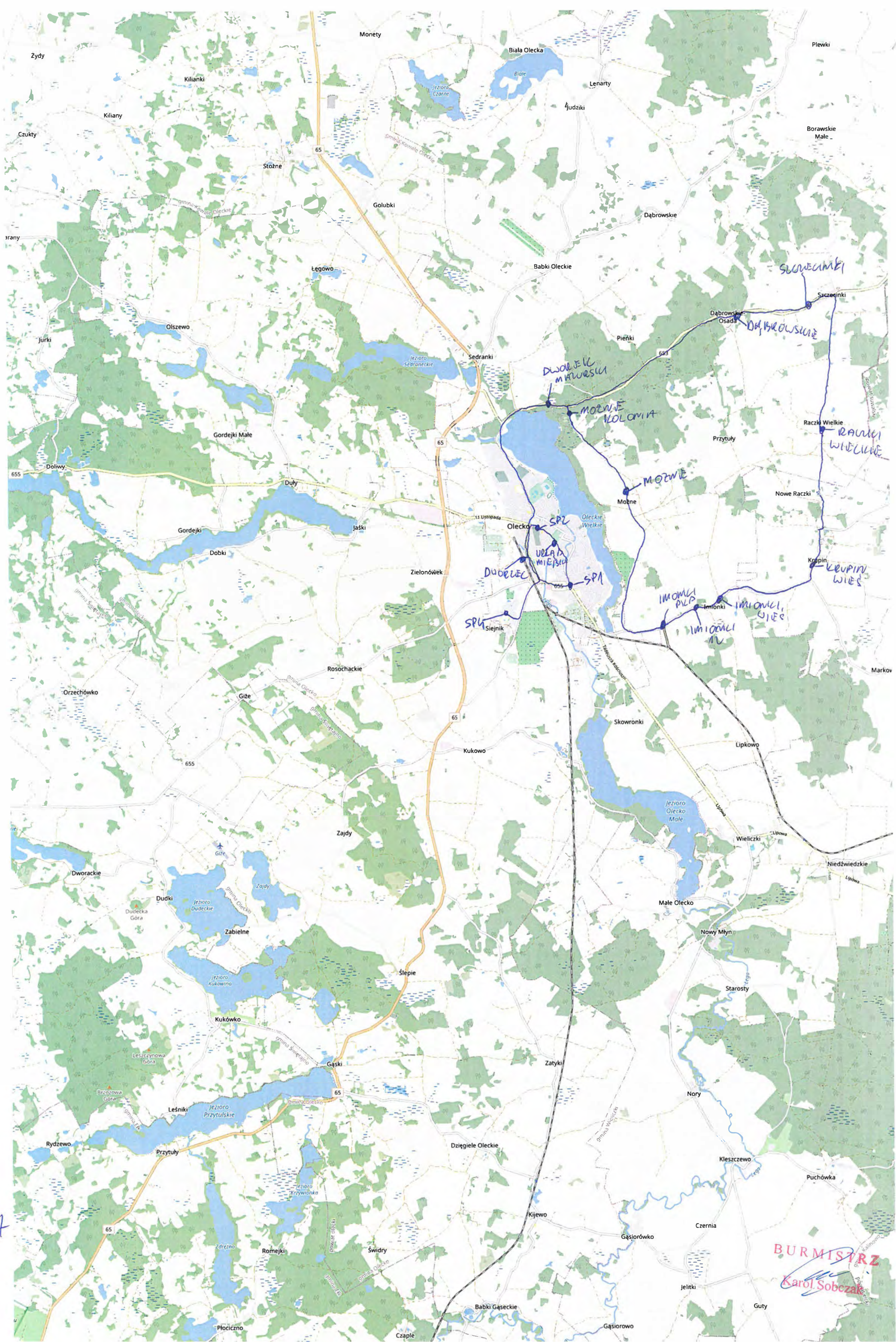

LA



L/B

BURMISTRZ
Karol Sobczak

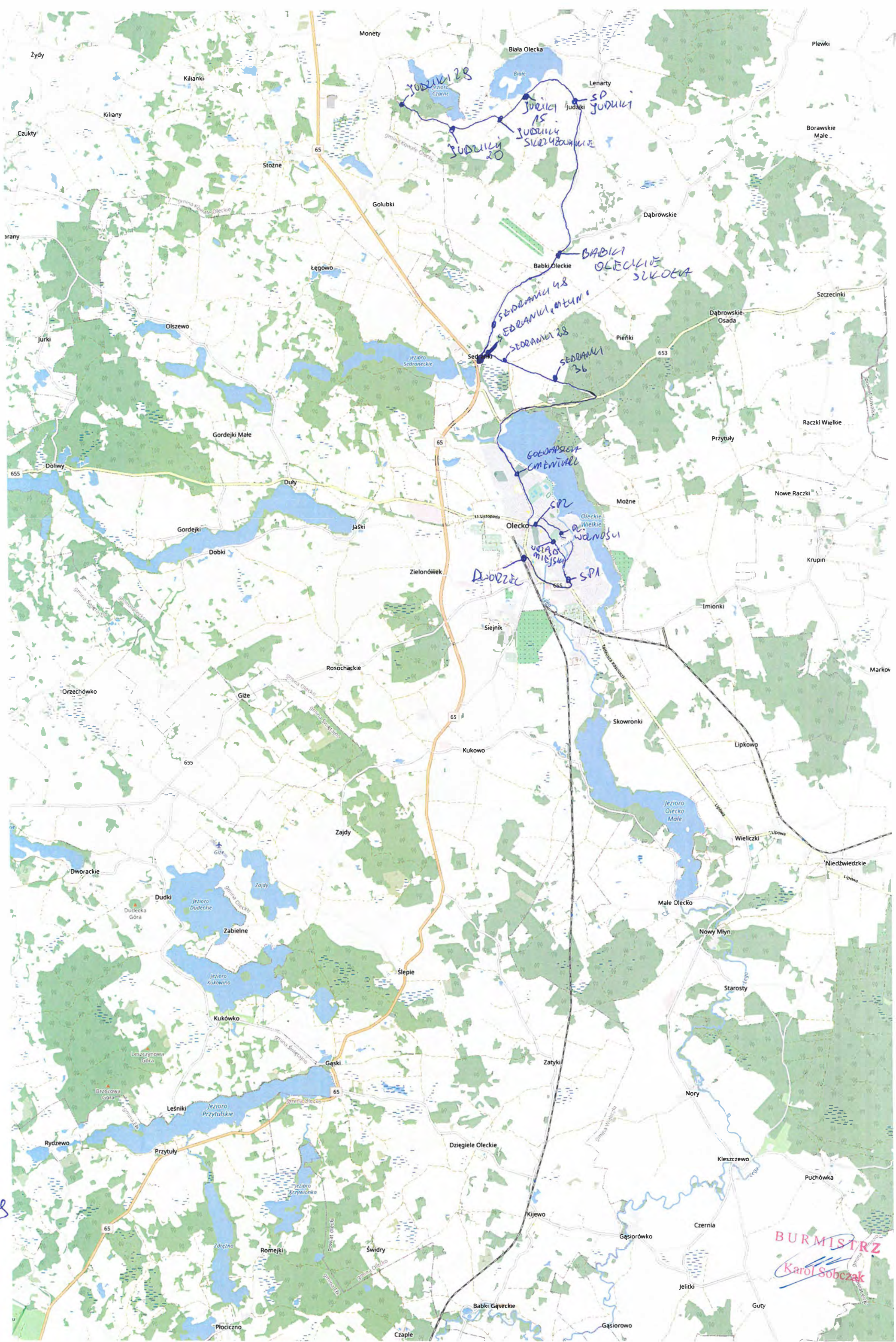

BURMISTRZ
Karol Sobczak

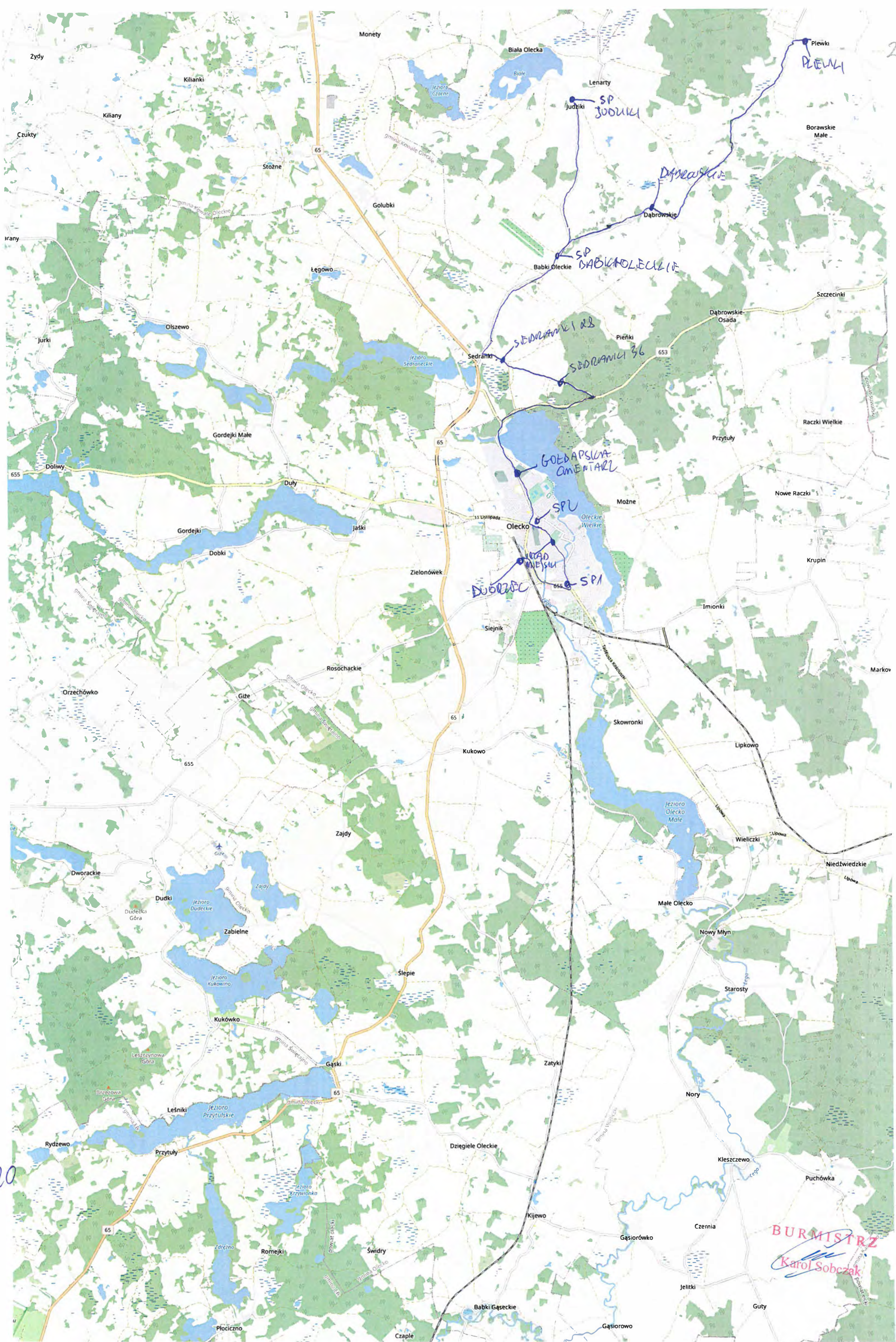

20

BURMISTRZ
Karol Sobczak

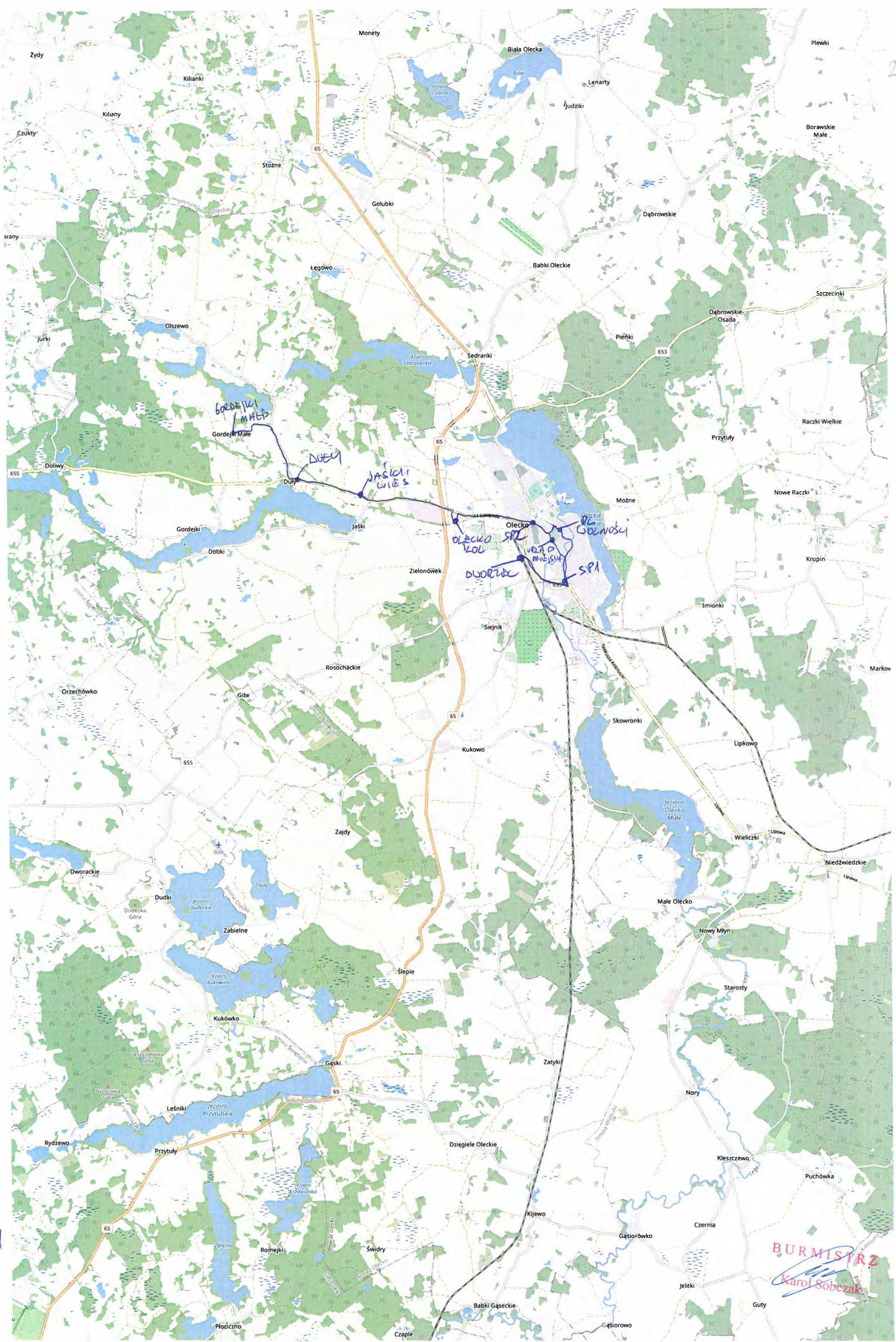

L21

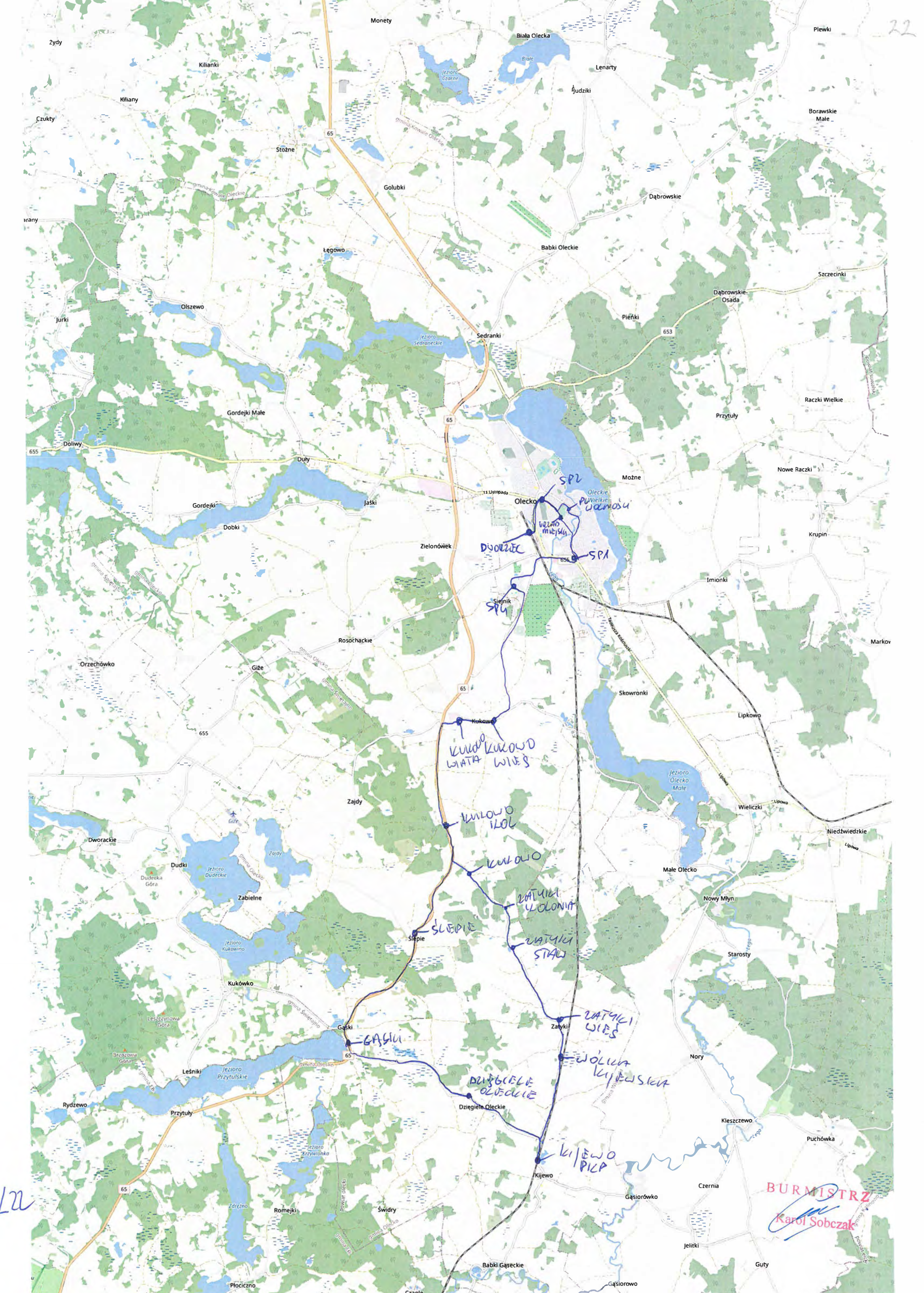

BURMISTRZ
Karol Sobczak

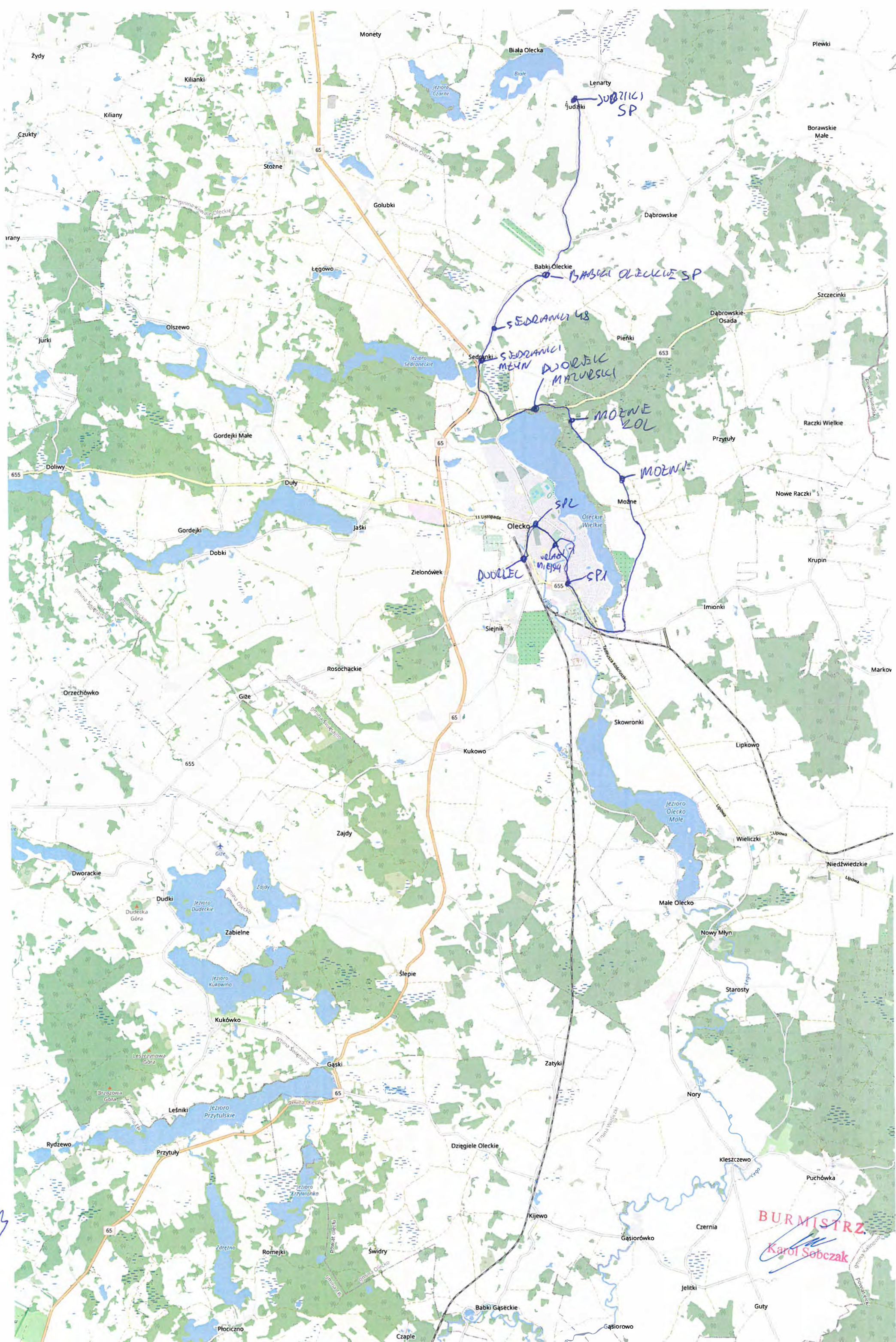

24

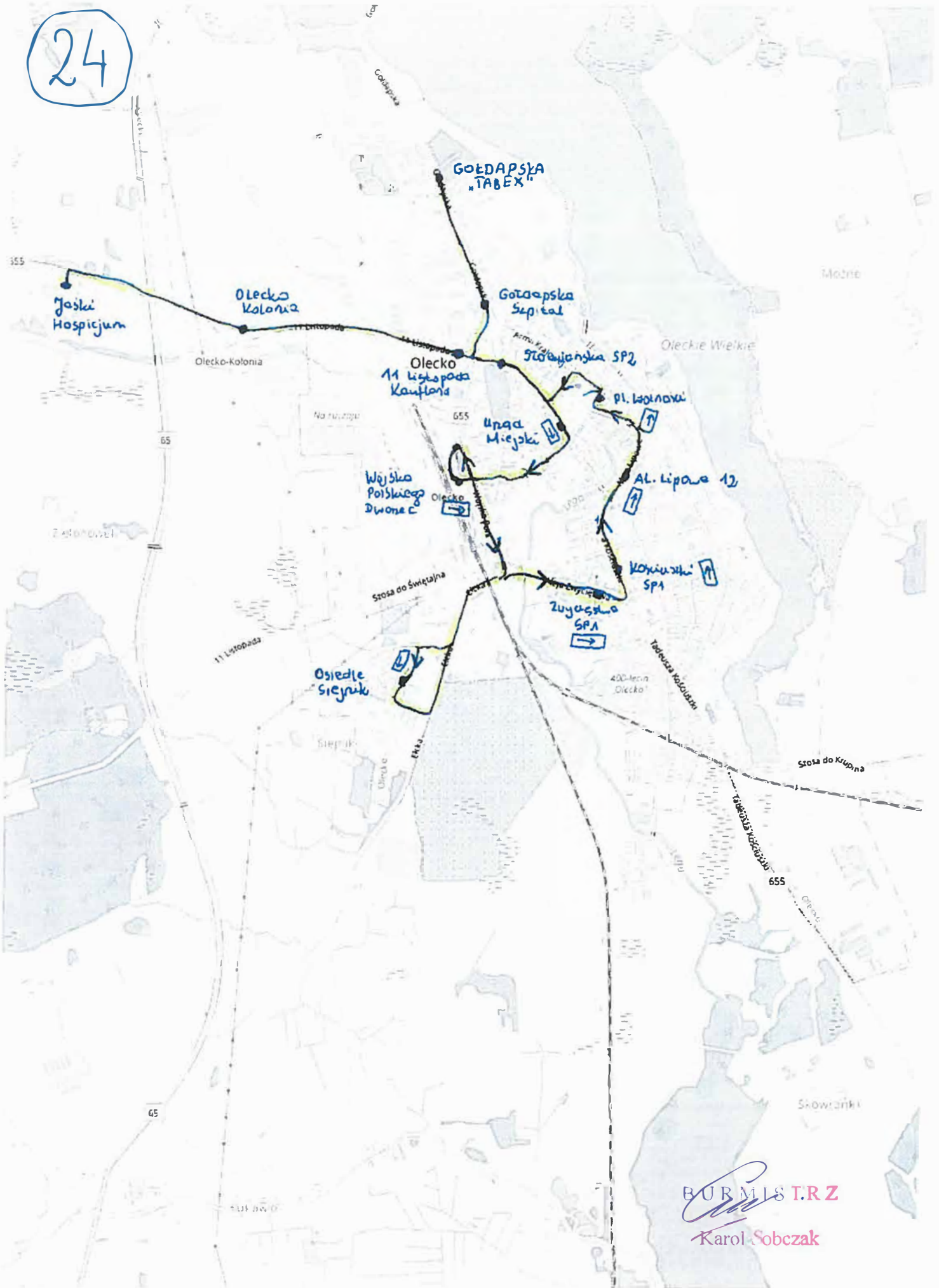

BURMISTRZ
Karol Sobczak
Karol Sobczak

25

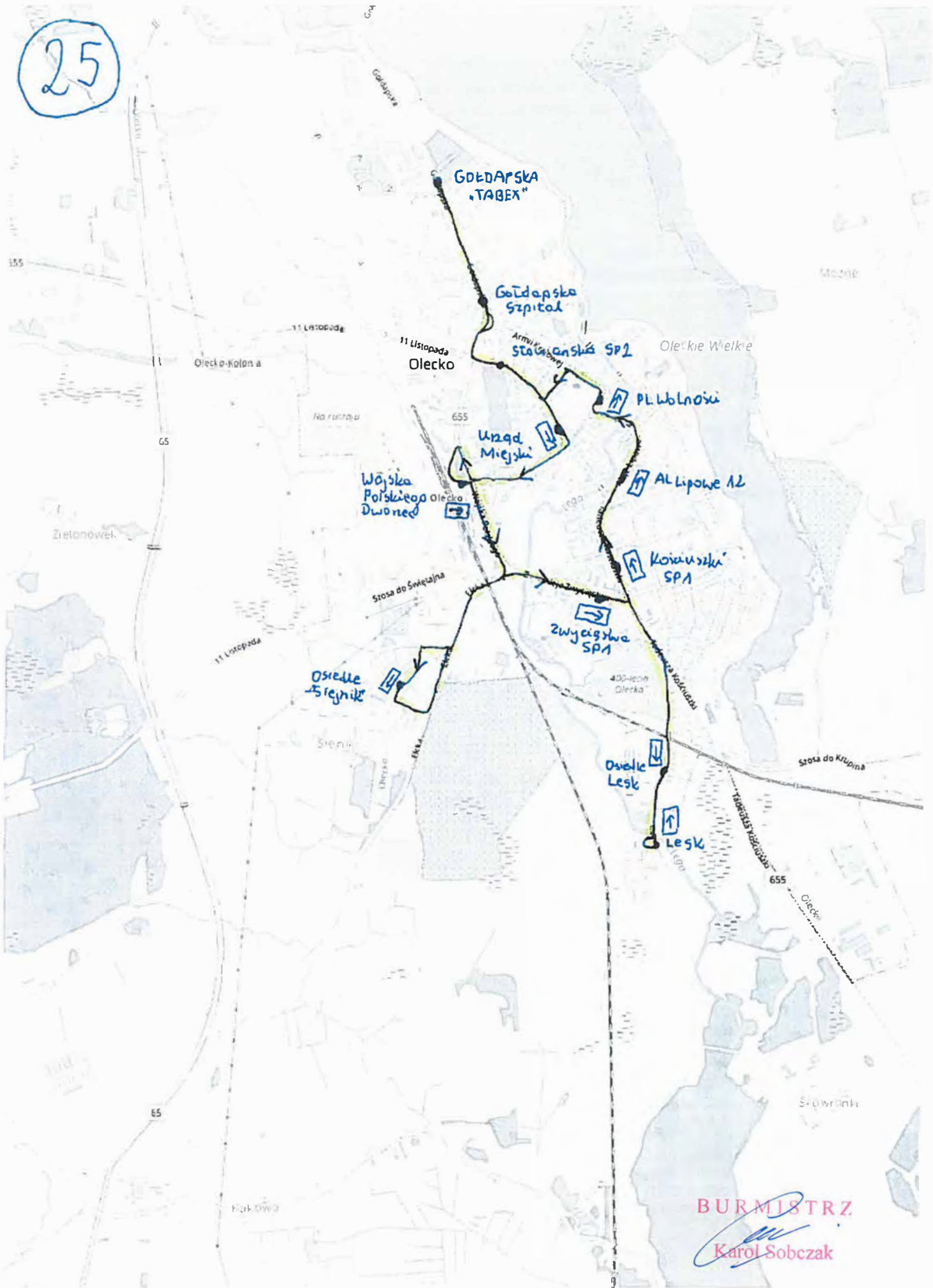

26

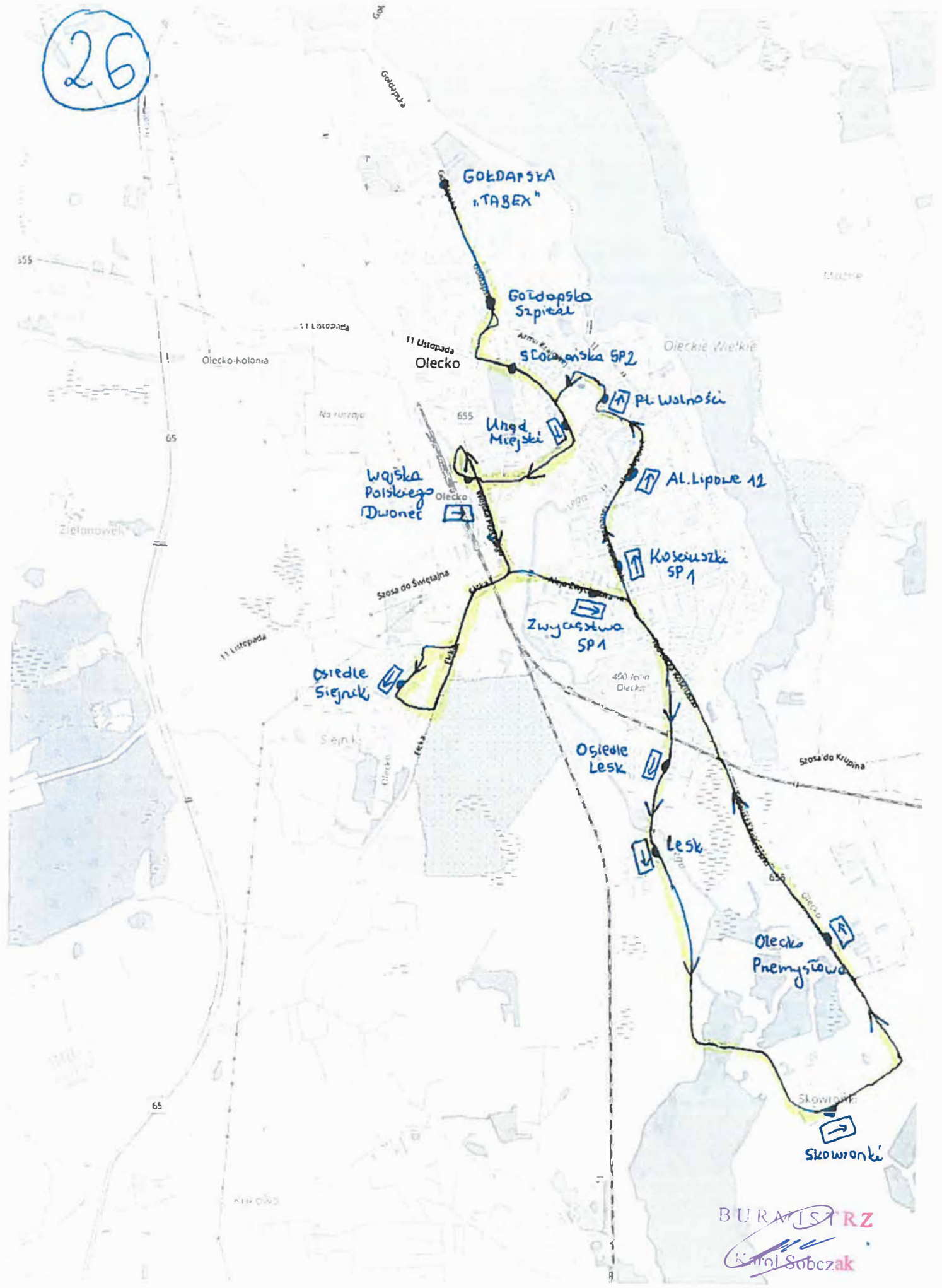

BURATIS RZ
Karol Sobczak

27

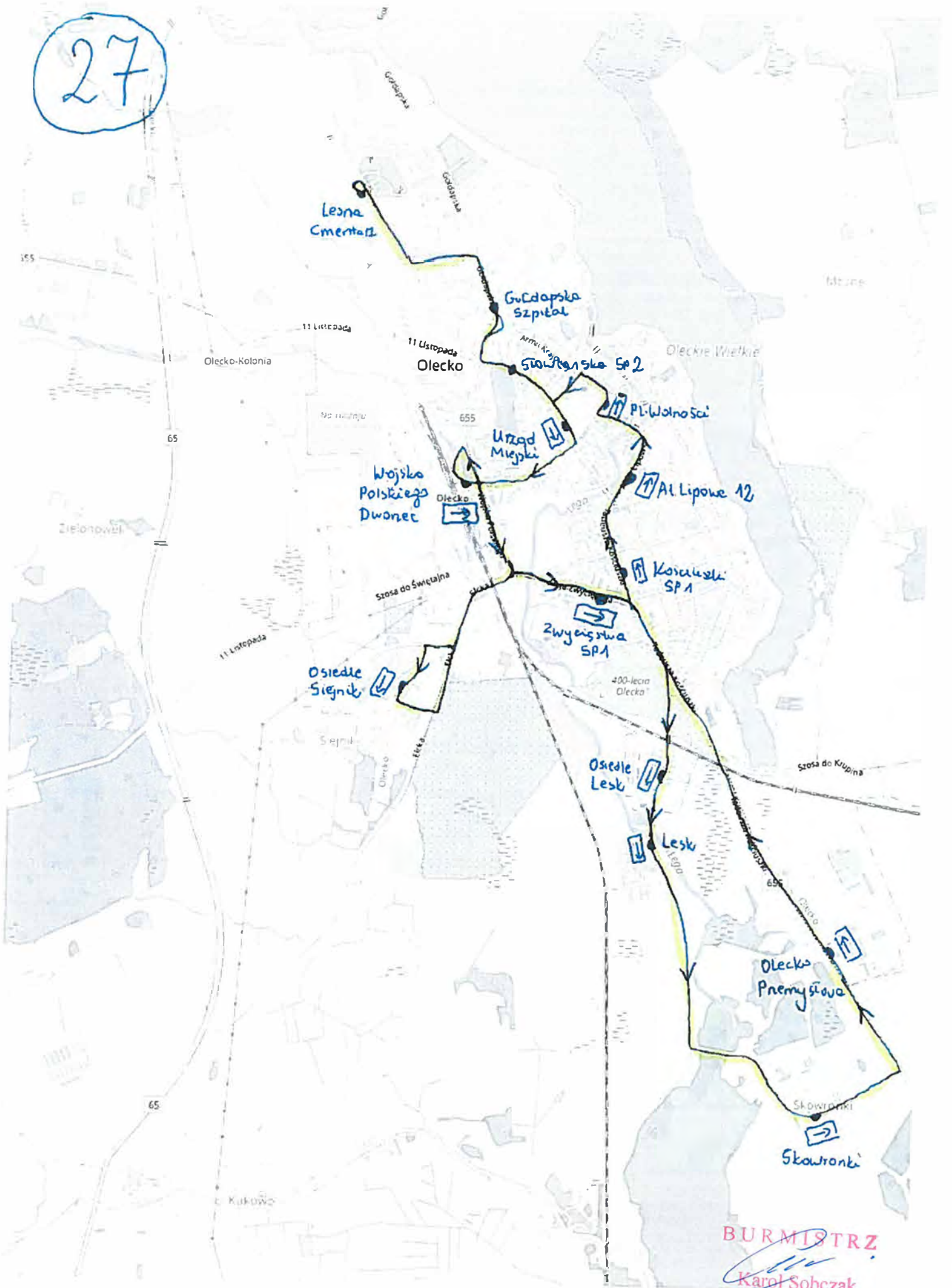

BURMISTRZ
Karol Sobczak
Karol Sobczak

28

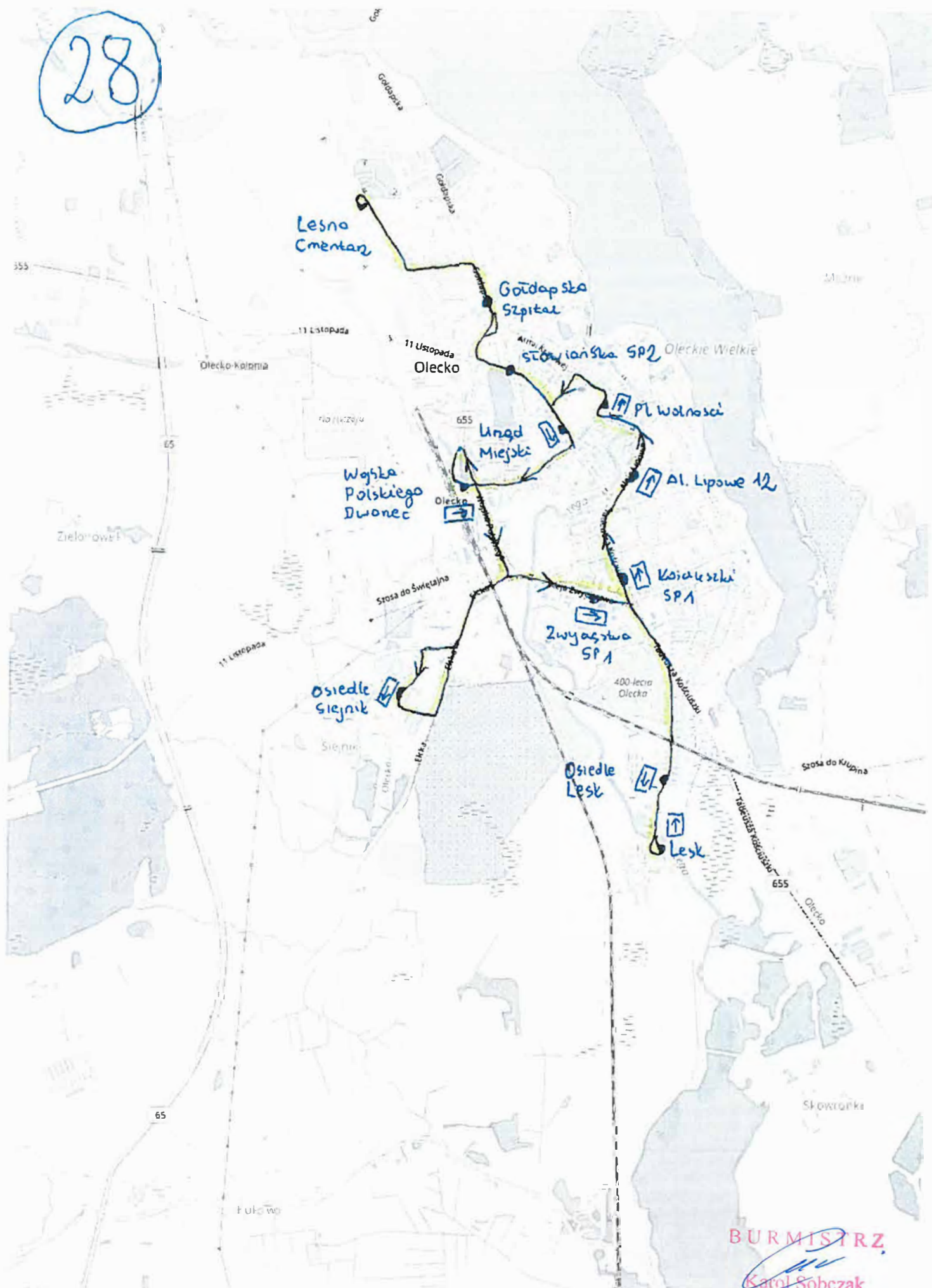

BURMISTRZ
[Signature]
Karol Sobczak

29

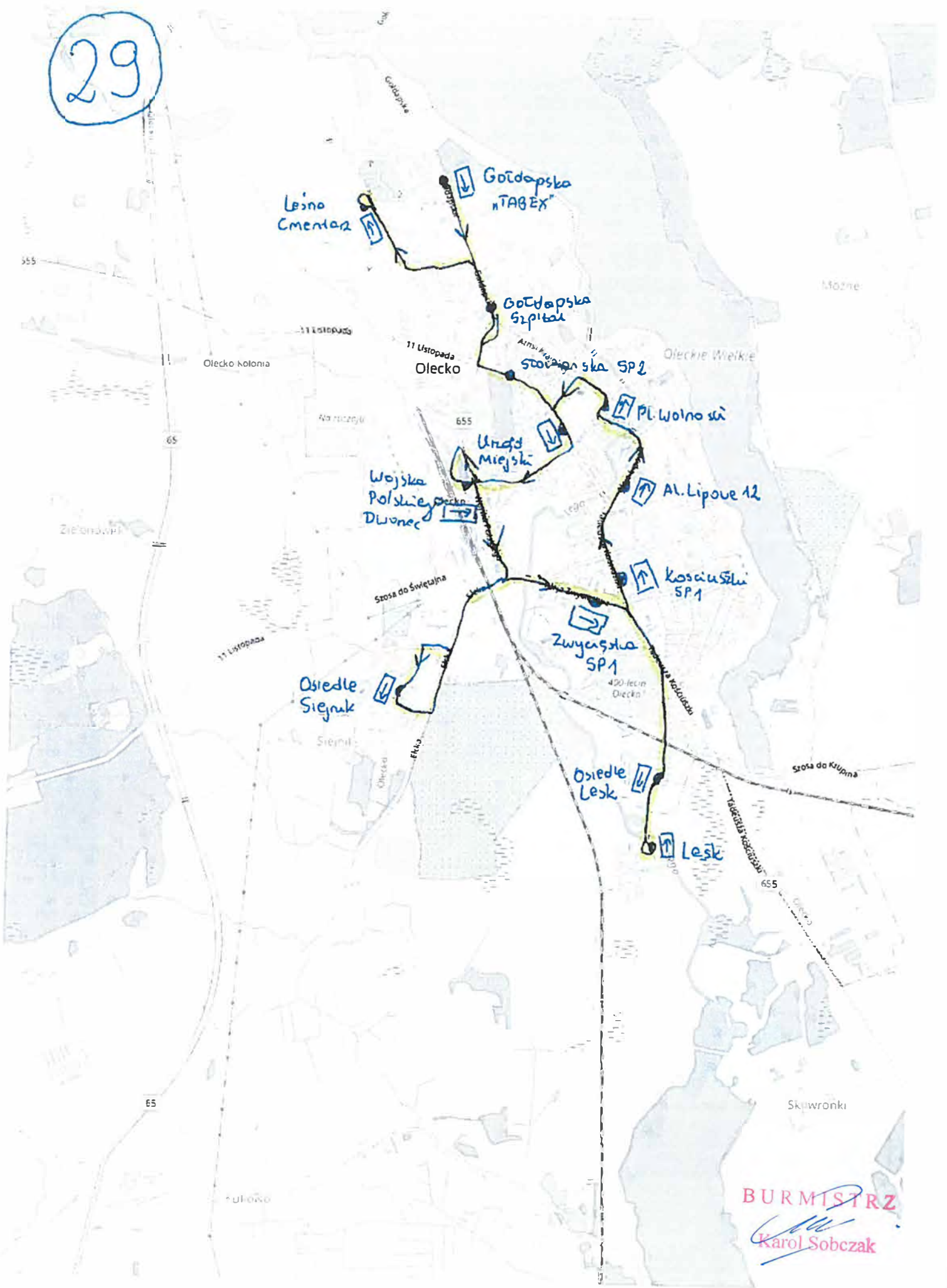

BURMISTRZ
Handwritten signature
Karol Sobczak

32

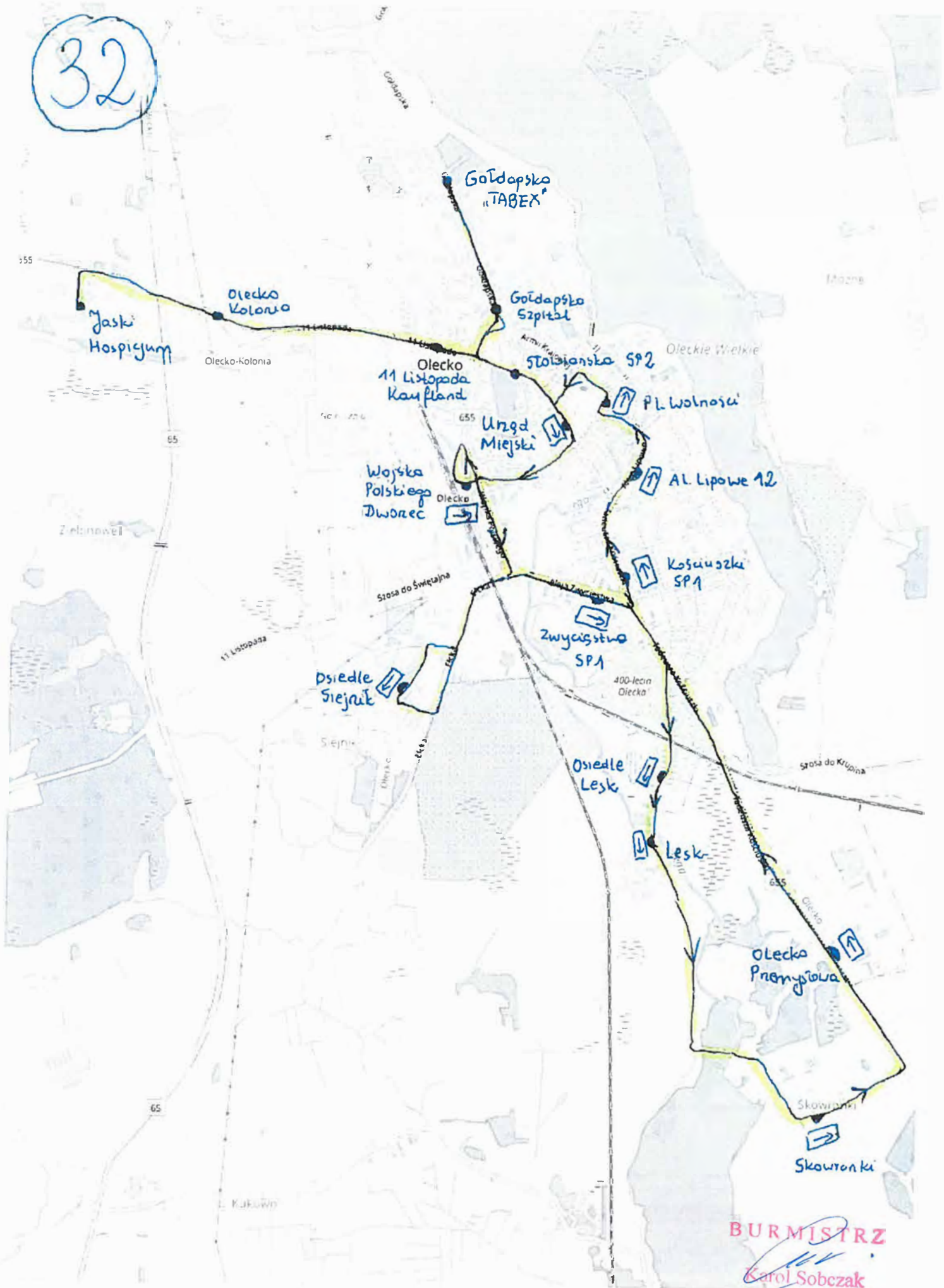

BURMISTRZ
Karol Sobczak

33

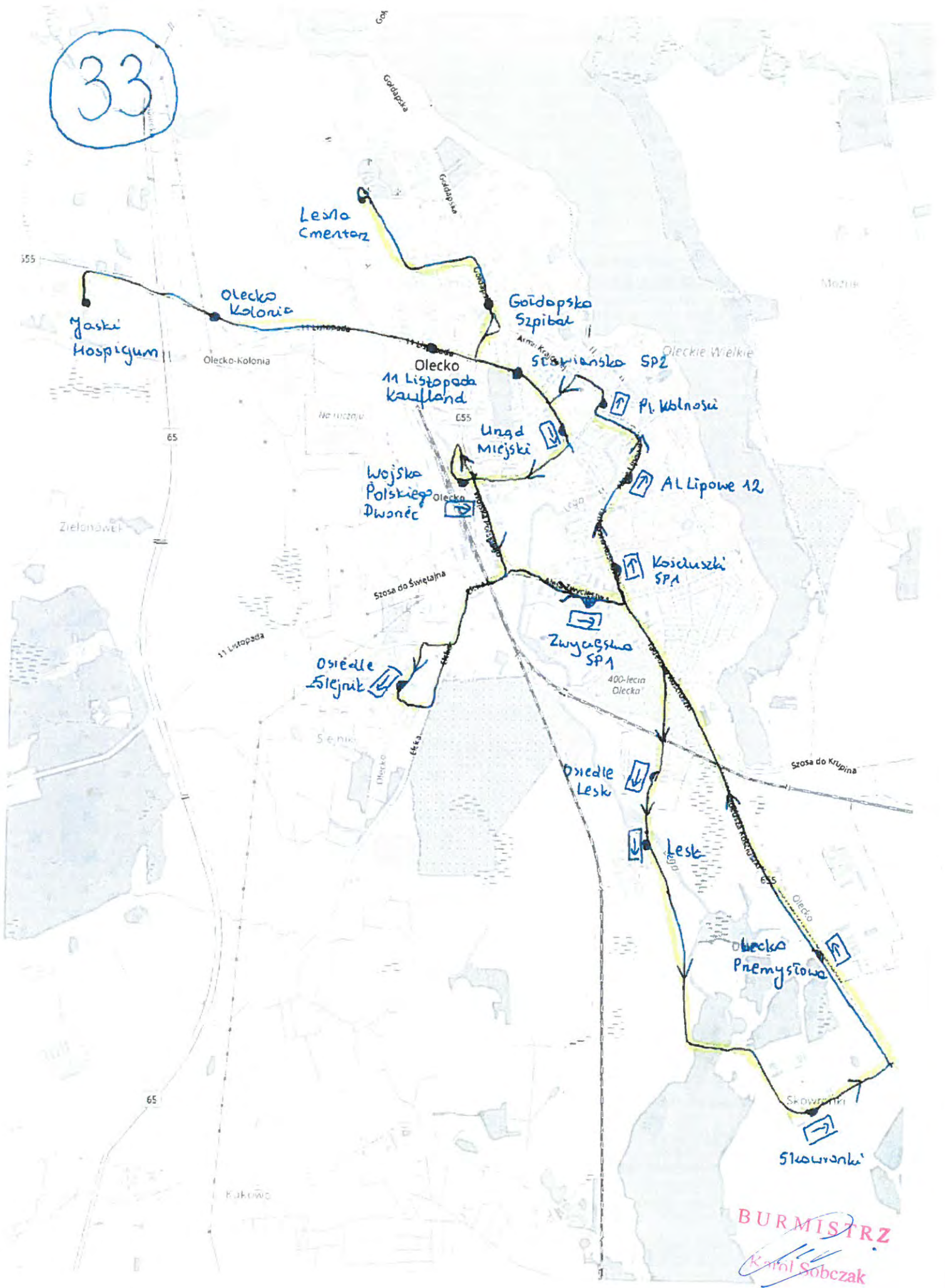

BURMISTRZ
Kamil Sobczak

34

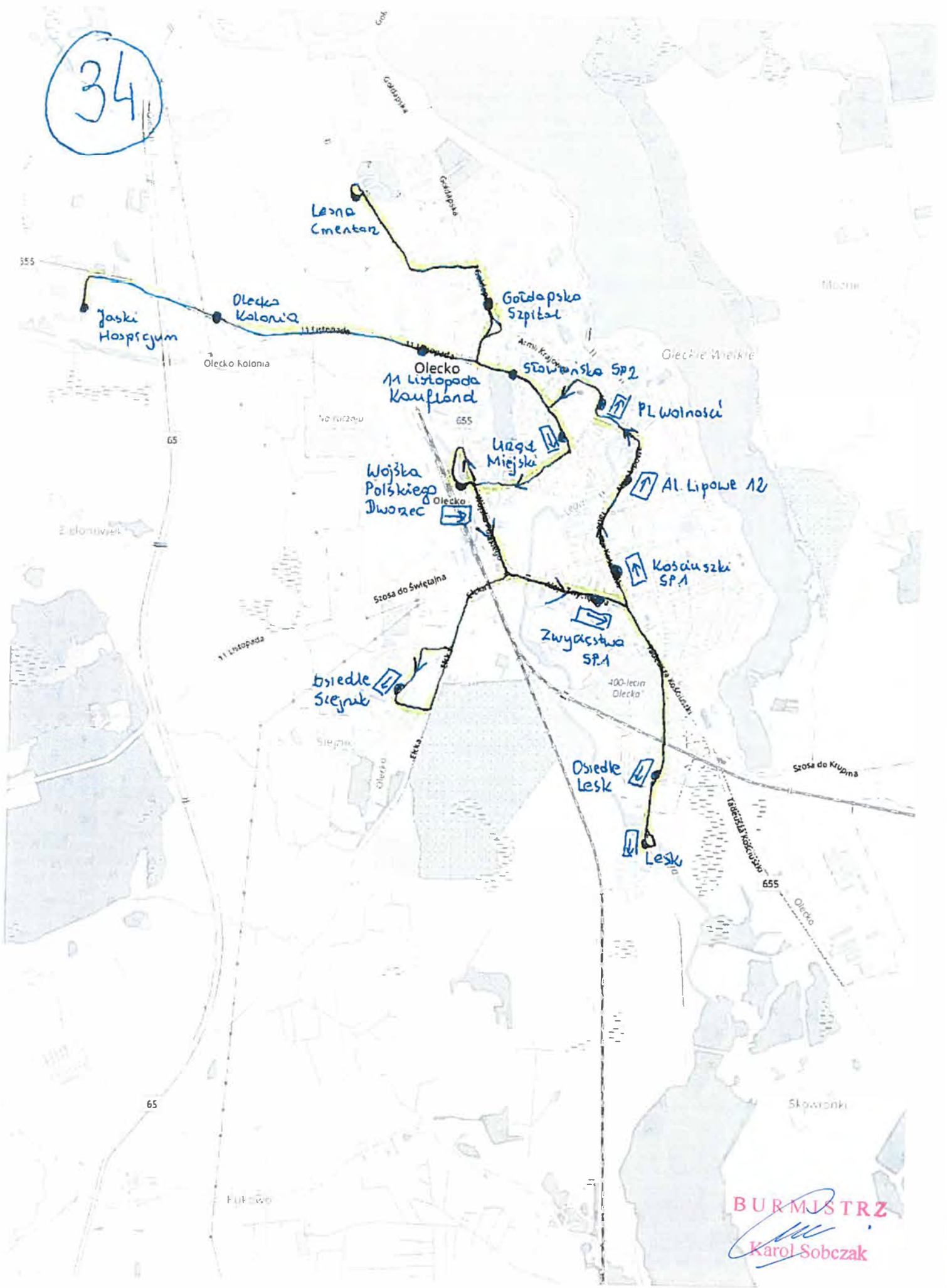

BURMISTRZ
[Signature]
Karol Sobczak